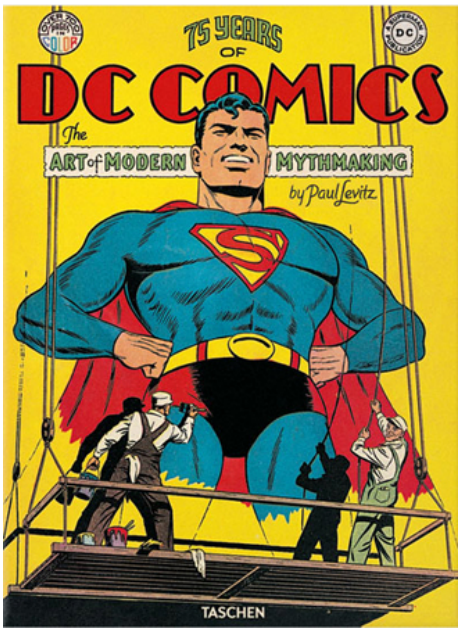

Paul, Levitz

Es un gran amante de los cómics; ha trabajado como editor de The Comic Reader y de la serie Batman entre otros; ha escrito más de 300 historias ?incluida una aplaudida temporada de Legión de Superhéroes? y ha sido directivo de DC Comics, terminando sus 35 años de carrera en la empresa como presidente y director editorial. Retomó la escritura en 2010 con una nueva serie de Legión y otros proyectos.

75 Years of DC Comics

Autor: Paul, Levitz

Taschen
ISBN: 978-3-8365-1981-6 / Tapa dura c/sobrecubierta / 720pp | 290 x 395 cm
Precio: $ 283.000,00

75 años de ¡Pam! ¡Bum! ¡Smash!

Superhéroes de Atom a Zatara: 75 años de DC Comics.

En 1935, el fundador de DC Comics, el mayor Malcolm Wheeler-Nicholson, publicó New Fun #1, el primer libro especializado en cómics con todo el material más reciente y original en una época cuando los cómics no eran más que contenedores de las historietas descartadas de los periódicos. Lo que al principio se consideraba un medio de comunicación desechable para niños estaba a punto de convertirse en la mitología de nuestro tiempo: la respuesta del siglo XX a personajes como Atlas o el Zorro.

Después de más de publicar 40.000 cómics y para celebrar el 75 aniversario de la editorial DC Comics, TASCHEN lanza al mercado el único y más exhaustivo libro sobre DC Comics en una edición XL que incluso a Superman le costaría levantar a pulso. Más de 2000 imágenes ?portadas e interiores, ilustraciones originales, fotografías, fotos fijas y coleccionables?la obra ofrece una rica iconografía mediante la última tecnología en reproducción digital que da vida a las historias, personajes y creadores de una manera jamás vista antes. Para desvelarnos las historias que se esconden detrás de estos libros encontramos a Paul Levitz, un histórico de DC tras 35 años en la empresa, cuyas minuciosas crónicas recorren la historia de la compañía, desde su nacimiento como revista de bajo precio hasta el futuro de la edición digital.

Gracias a una completa y desplegable cronología y a un exhaustivo apéndice que incluye la biografía de los artistas, escritores, editores, editoriales y actores que hechizaron al mundo, esta obra es una referencia inigualable para cualquier aficionado a los cómics. Están todos aquí.

En 1935, el fundador de DC Comics, el mayor Malcolm Wheeler-Nicholson, publicó New Fun #1, el primer libro especializado en cómics con todo el material más reciente y original en una época cuando los cómics no eran más que contenedores de las historietas