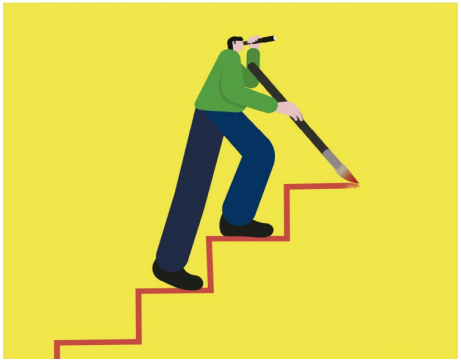

Ignasi, Giró
Nació en Barcelona y ha vivido en Eindhoven, Buenos Aires, Barcelona, Madrid, Ginebra y París. Licenciado en Ciencias Físicas, trabajaba el año 2001 en un laboratorio suizo multidisciplinar que construía realidades virtuales cuando Internet explotó y él se enamoró del mundo digital. Empezó a hacer vídeos y a diseñar páginas web, convirtiéndose en un creativo multimedia que había estudiado ciencias. Trabajó como director creativo y de innovación en múltiples agencias y en 2009 fundó la suya, Honest&Smile, con la cual ha creado marcas como HolaLuz o lanzado al mercado productos como The Love Box, Regalador o la conocida Timeless Box. También ha dado conciertos como cantautor en Madrid, filmado diversos documentales y presentado un cortometraje en el festival de cine de Annecy. Comparte sus aprendizajes escribiendo artículos y dando clases y conferencias sobre diseño, creatividad e innovación. En la actualidad es director de diseño de una consultoría creativa en París y fundador de Empatr

riverside agency

Teoría optimista del fracaso

Autor: Ignasi, Giró

Koan
ISBN: 978-84-12-05374-6 / Rústica c/solapas / 208pp | 145 x 210 cm
Precio: $ 14.500,00

¿Puede un fracaso convertirse en éxito o un éxito acabar en fracaso? ¿Qué significa que el éxito y el fracaso son dos impostores? El primer postulado que encontrarás en este libro desafía lo que solemos dar por sentado y nos recuerda que triunfos y fracasos no existen, que son mentira. Sí. Como lo oyes. Esta es una teoría "optimista" del fracaso. Ignasi Giró, que se define a sí mismo como un "físico creativo" que explora las fascinantes combinaciones entre tecnología, diseño y empatía, nos relata, por ejemplo, cómo un documental fallido se convirtió en un invento que dio la vuelta al mundo. Con lucidez y una buena dosis de humor, un despido, una ruptura amorosa o un concierto sin público se convierten en valiosas oportunidades de aprendizaje. En el mismo instante en que un universo de posibilidades desaparece, otro emerge con incontables nuevos caminos por explorar. A través de breves anécdotas personales, algunas dolorosas y otras desopilantes, Ignasi extrae enseñanzas que transforma en un singular arte de vivir y nos inspira a tropezar con menos miedos y más sonrisas. Ley Universal de la Relatividad del Fracaso Los fracasos y los éxitos no son sucesos invariables, sino relativos: dependen del sistema de referencia, del punto del espacio-tiempo desde el que se miren. Todo suceso que en un lugar y un momento dado tiene la apariencia de un fracaso, podrá muy bien tener la apariencia de un éxito al ser observado desde otro lugar o momento. Cuando nos sentimos fracasados, es imperativo seguir moviéndonos (en el espacio y en el tiempo) hasta encontrar el sistema de referencia desde el cual ese aparente fracaso vire hacia percepciones más luminosas.

¿Puede un fracaso convertirse en éxito o un éxito acabar en fracaso? ¿Qué significa que el éxito y el fracaso son dos impostores? El primer postulado que encontrarás en este libro desafía lo que solemos dar por sentado y nos recuerda que triunfos y fracasos no existen, que son mentira. Sí. Como lo oyes. Esta es una teoría ?optimista? del fracaso.