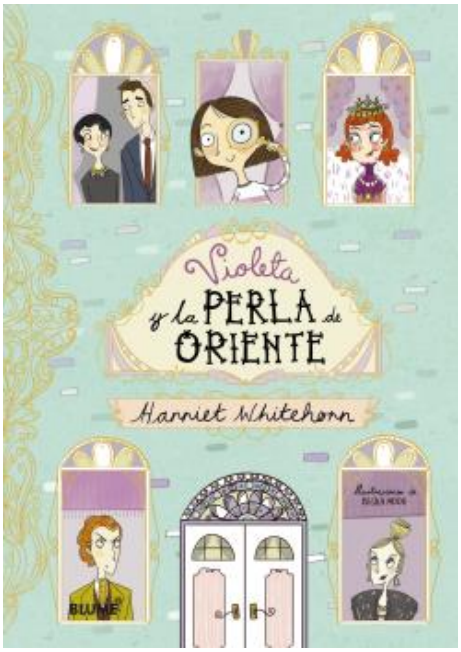


**Harriet, Whitehorn**

# Violeta y la Perla de Oriente

Autor: Harriet, Whitehorn
Autor: Becka, Moor
Autor: Cristina, Rodríguez Fischer

Blume
ISBN: 978-84-16965-60-1 / Tapa dura / 192pp | 130 x 185 cm
Precio: $ 20.500,00

Violeta vive con un gato al que llaman Pudin para abreviar (en realidad, su nombre es Pudin de tofe pegajoso), su madre, Camila Cler, diseñadora de joyas, y su padre, Benito Morado, arquitecto. Viven en un piso con mucho estilo e increíblemente ordenado; en la parte posterior del edificio hay un gran jardín que comparten todos los niños y adultos que viven en los alrededores. La mejor amiga de Violeta es Rosa; su familia vive en la misma calle y ella va al mismo colegio que Violeta.

Violeta hace muchas actividades después del colegio. De hecho, está tan ocupada que hasta tiene un calendario especial en su habitación para saber dónde tiene que ir cada día. La actividad preferida de Violeta es la escalada, por eso va dos veces por semana. Violeta es hija única, y por consiguiente pasa una gran parte de su tiempo con adultos. A veces esto puede resultar un poco aburrido, pero también significa aprender muchas cosas útiles, como por ejemplo, leer la carta de un restaurante en francés, preparar un cóctel perfecto y jugar al póquer. Cuando sus padres están trabajando, Norma, el ama de llaves, es quien la cuida; Norma no habla mucho, pero cuando dice algo merece la pena escucharla.

Violeta vive con un gato al que llaman Pudin para abreviar (en realidad, su nombre es Pudin de tofe pegajoso), su madre, Camila Cler, diseñadora de joyas, y su padre, Benito Morado, arquitecto. Viven en un piso con mucho estilo e increíblemente ordenado; en la parte posterior del edificio hay un gran jardín que comparten todos los niños y adultos que viven en los alrededores.