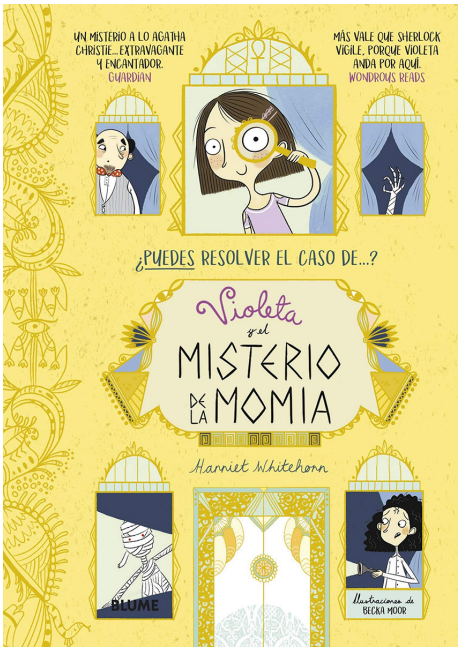

Harriet, Whitehorn

Violeta y el misterio de la momia

Autor: Harriet, Whitehorn
Autor: Cristina, Rodríguez Fischer
Ilustrador: Becka, Moor

Blume
ISBN: 978-84-18459-15-3 / Tapa dura / 224pp | 130 x 180 cm
Precio: $ 20.500,00

Violeta hace muchas actividades después del colegio. De hecho, está tan ocupada que hasta tiene un calendario especial en su habitación para saber dónde tiene que ir cada día. La actividad preferida de Violeta es la escalada, por eso va dos veces por semana. Violeta es hija única, y por consiguiente pasa una gran parte de su tiempo con adultos. A veces esto puede resultar un poco aburrido, pero también significa aprender muchas cosas útiles, como, por ejemplo, leer la carta de un restaurante en francés, preparar un cóctel perfecto y jugar al póquer. Cuando sus padres están trabajando, Norma, el ama de llaves, es quien la cuida; Norma no habla mucho, pero cuando dice algo merece la pena escucharla.

Violeta hace muchas actividades después del colegio. De hecho, está tan ocupada que hasta tiene un calendario especial en su habitación para saber dónde tiene que ir cada día. La actividad preferida de Violeta es la escalada, por eso va dos veces por semana.