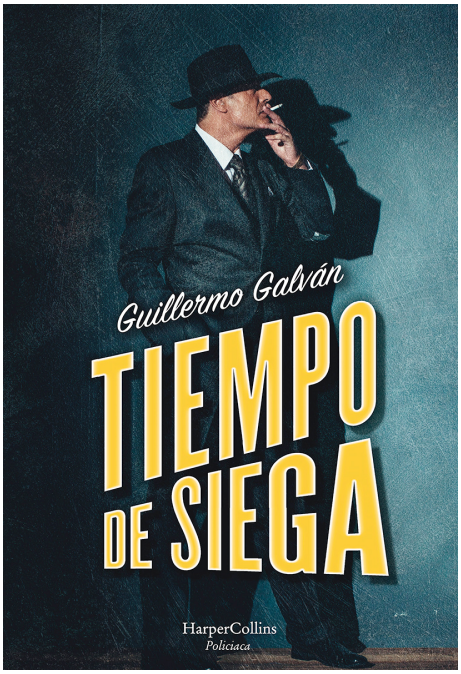

Guillermo, Galván

Tiempo de siega

Autor: Guillermo, Galván

Harper Collins Iberica

ISBN: 978-84-9139-319-1 / Rústica / 480pp | 155 x 230 cm

Precio: $ 25.300,00

1941, Madrid Un inspector condenado por lealtad a la República debe resolver un sangriento asesinato. Si lo consigue puede que vuelva a ser libre? Carlos Lombardi, expolicía criminalista y ahora preso político por lealtad a la República, cumple redención de pena en Cuelgamuros trabajando en las obras para el mausoleo del Valle de los Caídos. Pocos días antes de Navidad, Lombardi es liberado inesperadamente y trasladado a las dependencias de la Policía, donde le recibe su antiguo jefe Balbino Ulloa, a quien años atrás ayudó a no ser expulsado del cuerpo facilitándole un improvisado carné del Frente Popular. La policía del nuevo régimen le necesita para resolver un caso que a pesar de lo escandaloso no se ha filtrado a la prensa: el asesinato de un sacerdote que ha sido degollado, torturado y castrado. El horrendo crimen parece haber sido cometido por el mismo asesino al que Lombardi pisaba los talones en 1936, antes de la Guerra. Ulloa le insta a hacerse cargo de la investigación como una «comisión de servicio» y la promesa de un posible indulto en el futuro...

Carlos Lombardi, expolicía criminalista y ahora preso político por lealtad a la República, cumple redención de pena en Cuelgamuros trabajando en las obras para el mausoleo del Valle de los Caídos. Pocos días antes de Navidad, Lombardi es liberado inesperadamente y trasladado a las dependencias de la Policía, donde le recibe su antiguo jefe Balbino Ulloa, a quien años atrás ayudó a no ser expulsado del cuerpo facilitándole un improvisado carné del Frente Popular.