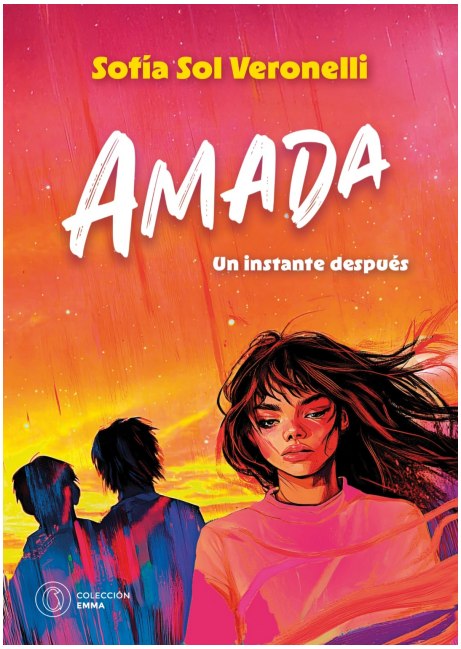

Sofía Sol, Veronelli
Nació en 1995, en la Provincia de Buenos Aires. Es poeta y novelista. Le encanta que le cuenten historias y contar historias de amor. Fanática serial del romance. Experta en recomendar contenido para chicas románticas y empalagosas.
Sus poemarios autopublicados son Mi media naranja soy yo (2022) y Algo de nosotros será para siempre (2023). Olvidada es su primera novela.
Estudió producción audiovisual y trabaja generando contenido.Su próximo sueño es escribir el guion de una peli (comedia romántica, obvio).
En todas las redes la encuentran bajo el seudónimo @soldeinviernook

riverside agency

Amada

Autor: Sofía Sol, Veronelli

Emma

The Orlando Books
ISBN: 978-631-90526-8-8 / Rústica c/solapas / 181pp | 155 x 220 cm
Precio: $ 29.900,00

Decidida a no renunciar al amor,Ibiza se debate entre el pasado que compartio con Vito y el futuro que podria tener con Manuel.Pero demasiados secretos y recuerdos pueden ser una mezcla dificil de manejar. La pasion se pone en juego y el romance amenaza con destruir todo lo que Ibiza reconstruyo. Es verdad que siempre se vuelve al primer amor? o es tiempo de animarse a algo mas?. Solo el corazon tiene la respuesta para ser amada