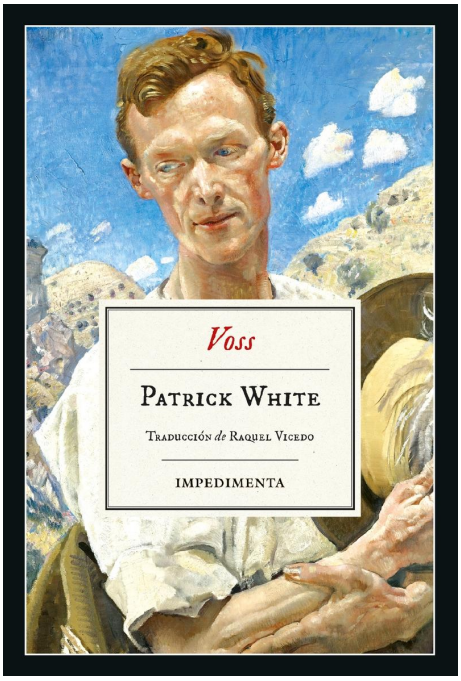

Patrick, White

Voss

Autor: Patrick, White

Impedimenta
ISBN: 978-84-17115-91-3 / Rústica / 528pp | 140 x 210 cm
Precio: $ 46.500,00

Nunca nadie se ha adentrado en el interior de Australia; según dicen, no es más que un páramo lleno de bestias y tribus sanguinarias. Pero todo cambia cuando Voss, un explorador alemán (inspirado en Ludwig Leichhardt, un naturalista prusiano que realizó varias incursiones por esa zona a mediados del XIX), llega a la colonia con la intención de llevar a cabo una expedición histórica: atravesar el desconocido y brutal desierto australiano. Cuenta para ello con un mecenas, el señor Bonner, que, además de proporcionarle víveres y un grupo de compañeros para su viaje, le presenta a su sobrina, Laura Trevelyan, con quien Voss establece una intensa relación que trasciende el amor para internarse en la obsesión metafísica. Su vínculo tendrá que resistir un larguísimo periodo de separación, en el que Voss se enfrenta a la desolación y al aislamiento mientras ella espera su regreso sometida a una vida que siempre detestó y que ahora le pesa más que nunca. Una apasionante historia de amor y aventuras que revela el extraordinario virtuosismo de Patrick White, Premio Nobel de Literatura. Una novela excepcional que constituye todo un homenaje a la fuerza de la voluntad humana.

Nunca nadie se ha adentrado en el interior de Australia; según dicen, no es más que un páramo lleno de bestias y tribus sanguinarias. Pero todo cambia cuando Voss, un explorador alemán (inspirado en Ludwig Leichhardt, un naturalista prusiano que realizó varias incursiones por esa zona a mediados del XIX), llega a la colonia con la intención de llevar a cabo una expedición histórica: atravesar el desconocido y brutal desierto australiano.