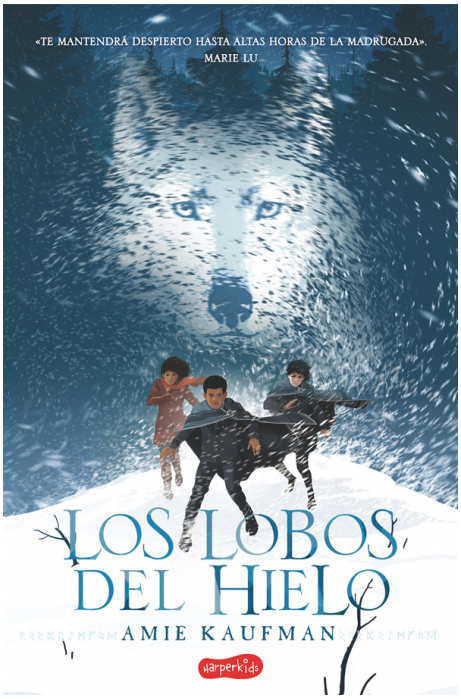

Amie, Kaufman

Los lobos del hielo

Autor: Amie, Kaufman

HarperKids

ISBN: 978-84-17222-13-0 / Rústica / 352pp | 140 x 215 cm

Precio: $ 23.300,00

Todos en el valle saben que los lobos del hielo y los dragones son enemigos desde hace años.Cuando Anders, un huérfano de 12 años, adquiere la forma de lobo, mientras que su hermana gemela, Rayna, la de dragón, las dudas sobre su relación les acechan. Pero Rayna es la única familia de Anders, y no se parece nada a los crueles y brutales dragones que se la llevaron, reclamando que era uno de los suyos.Para poder rescatar a su hermana, Anders tendrá que alistarse en la Academia Ulfar para lobos, donde la lealtad a la manada está por encima de todo.Pero para Anders, la lealtad no es obediencia ciega y la amistad es la fuerza más poderosa.«Una emocionante aventura que plantea temas sobre la familia (la heredada y la que construimos), confianza, amistad y determinación». Booklist

Todos en el valle saben que los lobos del hielo y los dragones son enemigos desde hace años.Cuando Anders, un huérfano de 12 años, adquiere la forma de lobo, mientras que su hermana gemela, Rayna, la de dragón, las dudas sobre su relación les acechan.