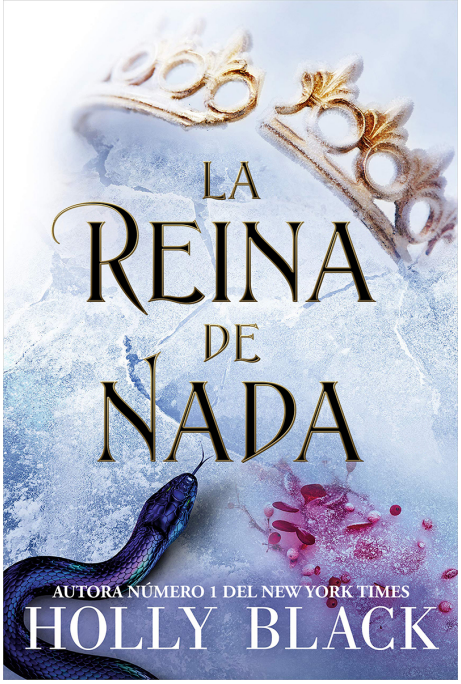

Holly, Black
Holly Black es una autora superventas en todo el mundo que ha escrito sagas de fantasía juvenil como "Las crónicas de Spiderwick" o la serie de "Magisterium" junto a Cassandra Clare. Ha sido además finalista del premio Eisner. Actualmente vive en Nueva Inglaterra con su marido y su hijo en una casa con una puerta secreta.

La reina de nada

Autor: Holly, Black

3, Los habitantes del aire

Editorial Hidra
ISBN: 978-84-17390-63-1 / Rústica / 432pp | 150 x 220 cm
Precio: $ 41.500,00

La exiliada reina mortal de Faerie, Jude, ya no tiene poder alguno y aún está recuperándose de la traición que ha sufrido. Pero está decidida a recuperar todo lo que le han arrebatado. Y su oportunidad llega cuando su hermana Taryn le pide ayuda porque su vida está en peligro. Jude deberá regresar a la traicionera corte de Faerie si quiere salvar a su hermana. Pero Elfhame no está como antes de que Jude se fuera. La guerra es inminente. Y Jude va a tener que entrar en territorio enemigo para retomar el sangriento juego de poder de los inmortales. Y, cuando una poderosa maldición se desate y cunda el pánico, Jude deberá elegir entre consumar su ambición o conservar su humanidad? SUPERVENTAS DEL NEW YORK TIMES. DERECHOS CINEMATOGRÁFICOS VENDIDOS A UNIVERSAL PICTURES. MEJOR SAGA DE FANTASÍA DE JOVEN ADULTO EN GOODREADS EN 2019.

La exiliada reina mortal de Faerie, Jude, ya no tiene poder alguno y aún está recuperándose de la traición que ha sufrido. Pero está decidida a recuperar todo lo que le han arrebatado. Y su oportunidad llega cuando su hermana Taryn le pide ayuda porque su vida está en peligro.