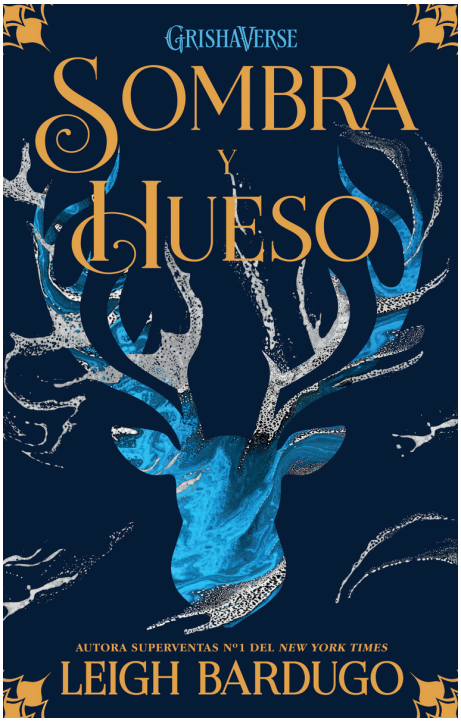

Leigh, Bardugo
es un autora estadounidense de fantasía y adultos jóvenes, mejor conocido por la duología Six of Crows y la trilogía Shadow and Bone, que han vendido más de dos millones de copias.

Sombra y hueso

Autor: Leigh, Bardugo

Grishaverse

Editorial Hidra
ISBN: 978-84-18002-49-6 / Rústica c/solapas / 416pp | 150 x 220 cm
Precio: $ 41.500,00

Alina Starkov no espera mucho de la vida. Se quedó huérfana después de la guerra y lo único que tiene en el mundo es a su amigo Mal. A raíz de un ataque que recibe Mal al entrar en La Sombra, una oscuridad antinatural repleta de monstruos que ha aislado el país, Alina revela un poder latente que ni ella misma sabía que tenía. Tras ese episodio, Alina es conducida a la fuerza hasta la corte real para ser entrenada como un miembro de los Grisha, un grupo de magos de élite comandado por un individuo misterioso que se hace llamar El Oscuro. NUEVA EDICIÓN REVISADA CON MATERIAL EXTRA.

Alina Starkov no espera mucho de la vida. Se quedó huérfana después de la guerra y lo único que tiene en el mundo es a su amigo Mal. A raíz de un ataque que recibe Mal al entrar en La Sombra, una oscuridad antinatural repleta de monstruos que ha aislado el país, Alina revela un poder latente que ni ella misma sabía que tenía.