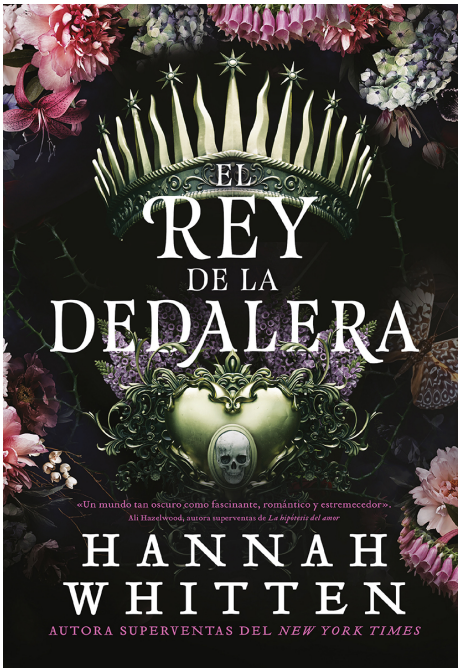

Hannah, Whitten
Hannah Whitten ha estado escribiendo para divertirse desde que sabía sostener un bolígrafo, y en algún momento en la escuela secundaria, descubrió que lo que a ella le divertía también podía divertir a los demás. Cuando no escribe, lee, hace música o intenta hornear. Vive en Tennessee con su marido y sus hijos en una casa gobernada por un gato temperamental.

El rey de la dedalera

Autor: Hannah, Whitten

Editorial Hidra
ISBN: 978-84-18359-63-7 / Rústica / 432pp | 150 x 220 cm
Precio: $ 29.500,00

La autora superventas del New York Times Hannah Whitten nos presenta una historia de fantasía romántica en la que una joven con un poder letal se ve arrastrada a la opulenta corte del Rey Sagrado. Lore trafica con venenos y posee una magia nacida de la muerte que está prohibida. Tras un encargo fallido, es capturada por los monjes guerreros del Rey Sagrado. La joven cree que será condenada a la hoguera, pero el rey August tiene otros planes para ella... Al parecer, en las tierras más lejanas del reino, pueblos enteros han muerto repentinamente, se cree que de forma aleatoria. Si quiere seguir con vida, Lore deberá usar sus poderes para descubrir qué está sucediendo...

La autora superventas del New York Times Hannah Whitten nos presenta una historia de fantasía romántica en la que una joven con un poder letal se ve arrastrada a la opulenta corte del Rey Sagrado. Lore trafica con venenos y posee una magia nacida de la muerte que está prohibida.