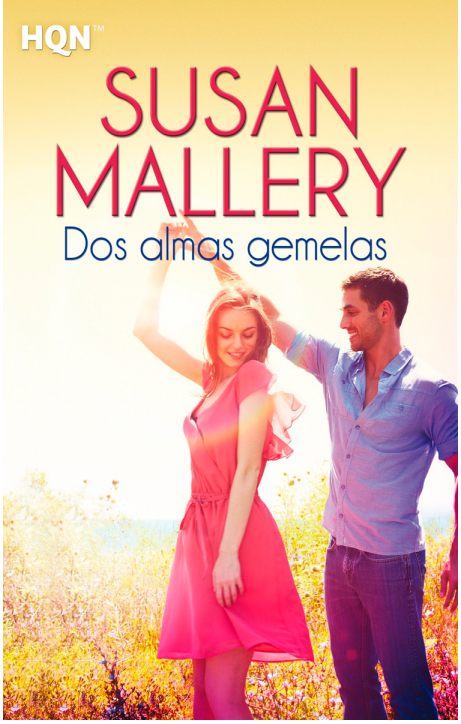


**Susan, Mallery**
Susan Mallery es una autora norteamerica que tiene de más de cien novelas románticas escritas. Sus libros han estado en las listas de libros más vendidos tales como Waldens bestseller list, USA Today bestseller list y New York Times list. Ha ganado varios premios. Siempre le ha gustado leer novelas. Un día, estando aún en la universidad, vio que un centro de adultos ofrecía un curso sobre "Cómo escribir una novela romántica". Se inscribió en esa clase y ese mismo día comenzó a escribir su primer libro. Dice que el libro era horrible, pero que esa clase cambió su vida. Su primer libro lo vendió en agosto de 1990 y se publicó en enero de 1992. Tiene su hogar en el noreste del Pacífico, donde se rumorea que la lluvia ayuda a su creatividad. Está casada.

# Dos almas gemelas

Autor: Susan, Mallery

**65, HQN**

Harlequin
ISBN: 978-84-687-4471-1 / Rústica / 320pp | 120 x 190 cm
Precio: $ 15.000,00

Felicia Swift no imaginaba que volvería a oír una voz de su pasado, grave y sensual, en el pueblecito de Fool?s Gold, California. La última vez que Gideon Boylan le había susurrado al oído había sido al otro lado del mundo, después de la noche más apasionada de su vida. Su prodigiosa inteligencia había limitado las posibilidades de Felicia de hacer amigos y encontrar el amor. Había llegado a Fool?s Gold buscando una vida normal, pero Gideon, tan guapo y misterioso, era cualquier cosa menos normal. Su pasado en los servicios de operaciones especiales del Ejército había enseñado a Gideon que el amor podía ser mortal. Fingía estar integrado, pero mantenía a todo el mundo a distancia. Felicia ambicionaba cosas que él no podía ofrecerle: un hogar, una familia, amor, pero tenía mucho que aprender sobre los hombres... Y quería que fuera Gideon quien se lo enseñara. Cuando aquellas dos personas inadaptadas descubrieron que la pasión no era lo único que tenían en común, comprendieron también que jamás había que separar a dos almas gemelas.

Felicia Swift no imaginaba que volvería a oír una voz de su pasado, grave y sensual, en el pueblecito de Fool?s Gold, California. La última vez que Gideon Boylan le había susurrado al oído había sido al otro lado del mundo, después de la noche más apasionada de su vida. Su prodigiosa inteligencia había limitado las posibilidades de Felicia de hacer amigos y encontrar el amor. Había llegado a Fool?s Gold buscando una vida normal, pero Gideon, tan guapo y misterioso, era cualquier cosa menos normal.