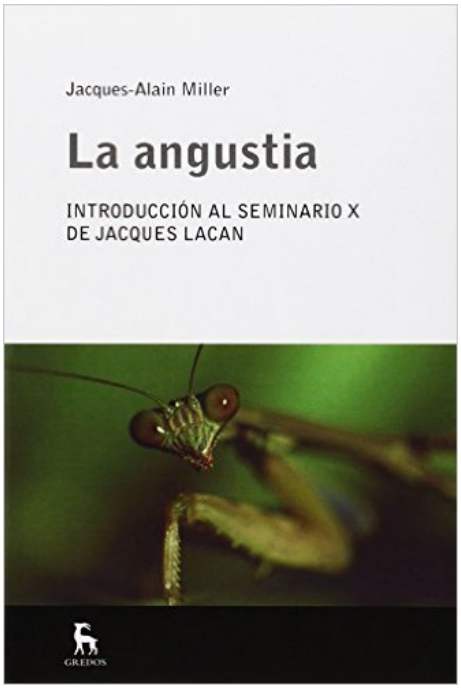


**Jacques-Alain, Miller**
Es psicoanalista en París. Fundador de la Asociación Mundial de Psicoanálisis y director del Departamento de Ps icoanálisis de la Universidad de París VIII, es el responsable del establecimiento de la obra de Jacques Lacan. Desde 1981 dicta un curso anual bajo el título general de «La orientación lacaniana». Sus seminarios y ensayos han sido traducidos a varias lenguas. En Gredos se han publicado su Introducción a la clínica lacaniana, La angustia. Introducción al Seminario X de Jacques Lacan, La regla del juego: testimonios de encuentro con el psicoanálisis y Vida de Lacan.

# La angustia

Autor: Jacques-Alain, Miller

**4, Escuela Lacaniana de Psicoanalisis**

Teoría psicológica y escuelas de pensamiento

Gredos

ISBN: 978-84-7871-997-6 / Rústica c/solapas / 156pp | 155 x 232 cm

Precio: $ 30.400,00

¿Qué es la angustia? Para la medicina es una disfunción física, para la psicología es una anomalía del juicio o de la adaptación, para Kierkegaard es un concepto próximo a la metafísica, para Freud es una señal que no tiene una utilidad sino una función: causa la represión dando lugar a la formación del síntoma. Lacan parte de Freud para decir que la angustia es una "señal de lo real", y por lo tanto es señal de un goce que precede al deseo. Es pues necesario darle a la angustia su justo lugar, en cuanto operador que produce el objeto causante del deseo. Este libro es un comentario de Jacques-Alain Miller al Seminario sobre La angustia de Lacan.

Este libro es un comentario de Jacques-Alain Miller al Seminario sobre La angustia de Lacan.